

1 PLANTA BAIXA TÉRREO - ETAPAS DE OBRA
ESCALA 1:300

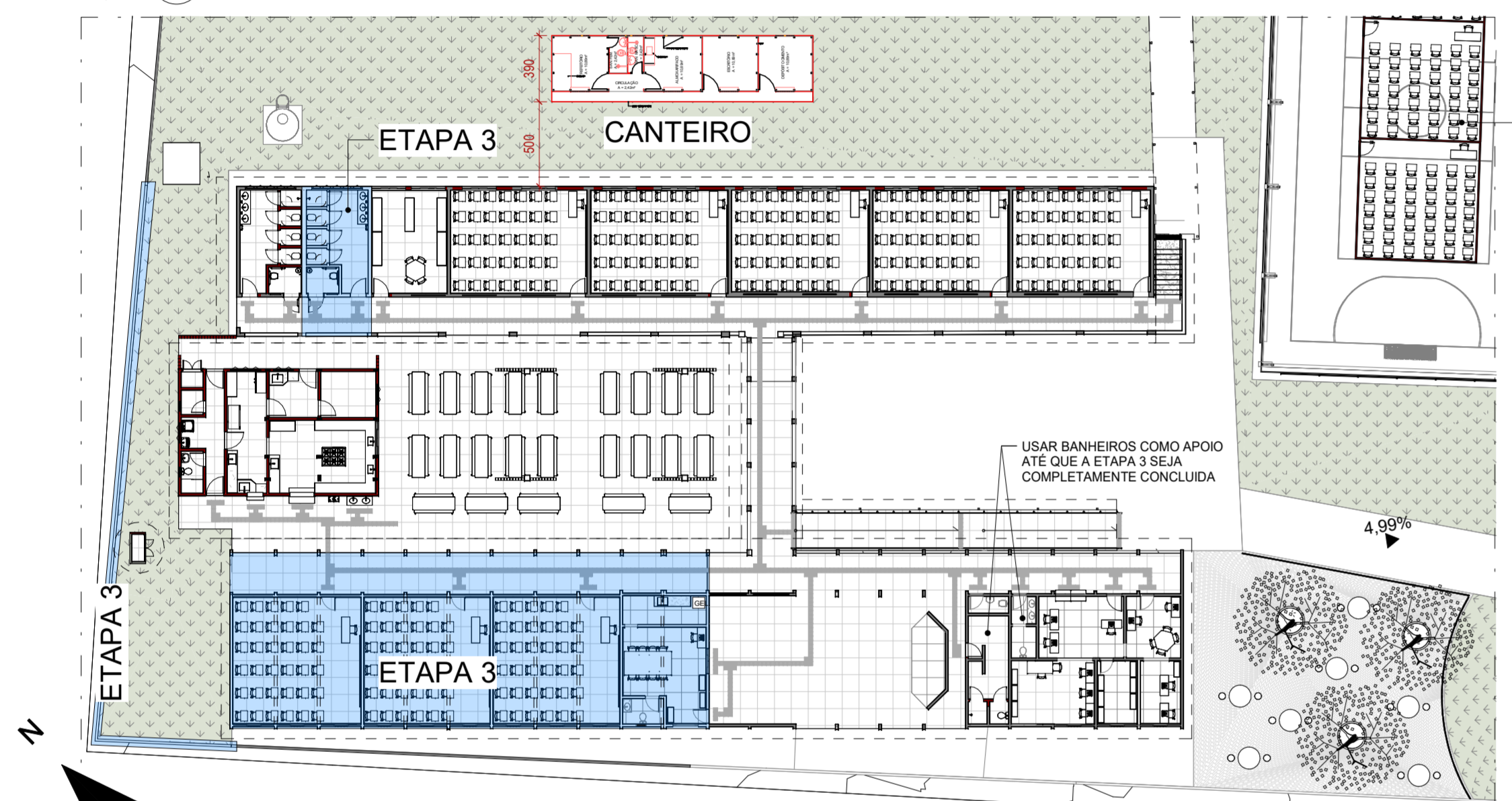

5 PLANTA BAIXA TÉRREO - ETAPA 3
ESCALA 1:300

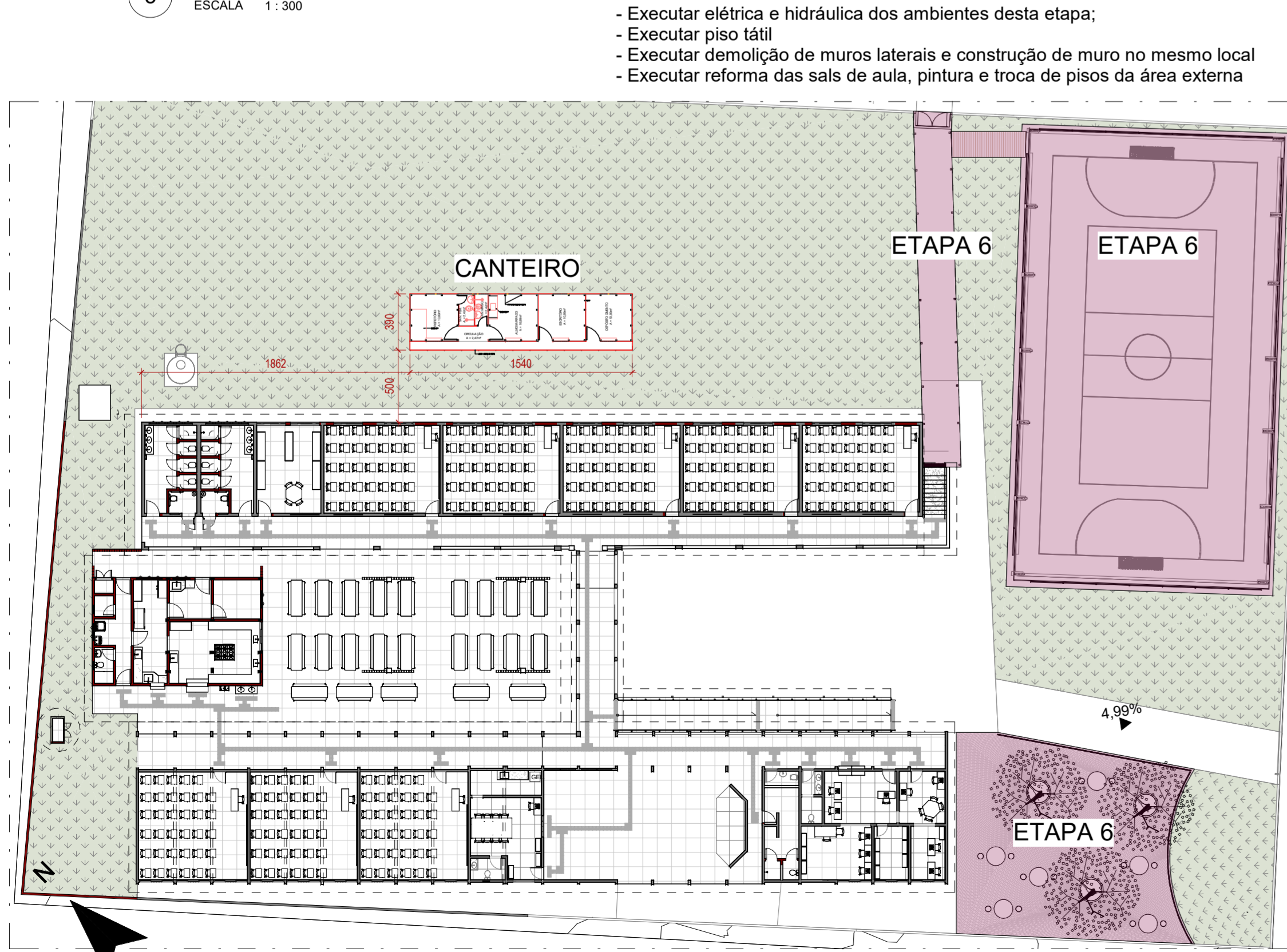

10 PLANTA BAIXA TÉRREO - ETAPA 6
ESCALA 1:300

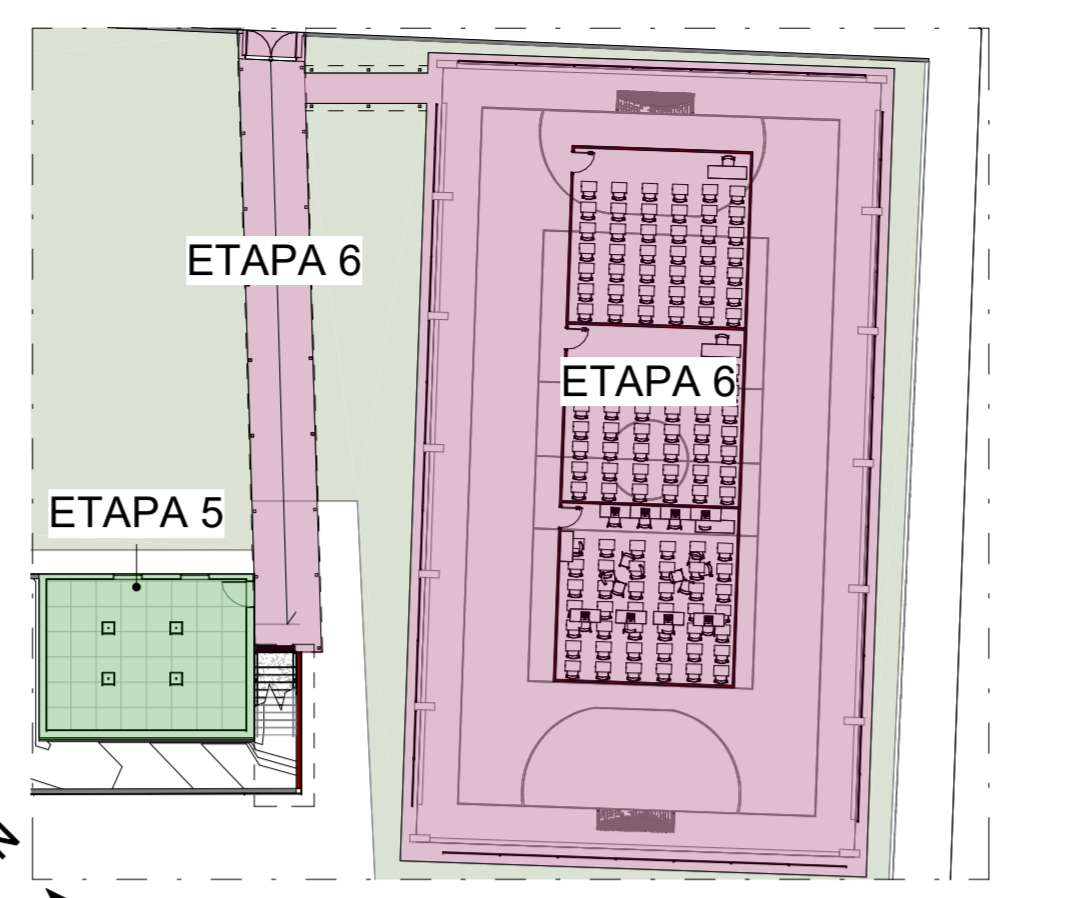

2 NÍVEL QUADRA - ETAPAS DE OBRA
ESCALA 1:300



3 PLANTA BAIXA TÉRREO - ETAPA 1
ESCALA 1:300

- ETAPA 01:**
- Executar tapume de madeirite de fechamento;
 - Implantar Barracão de Obras Padrão GOINFRA;
 - Executar salas temporárias de gesso
 - Executar construção completa da cozinha e fazer aproveitando do estrutural existente;
 - Demolir cobertura metálica existente
 - Executar construção da cobertura do refeitório e cozinha
 - Executar construção da casa de gás;
 - Executar construção de casa de bombas;
 - Executar elétrica e hidráulica dos ambientes desta etapa;
 - Executar reservatório de água novo, canaletas e greihas.
 - Executar piso tátil

- USAR ESPAÇOS ATÉ A ETAPA 1 SER CONCLUÍDA:
- USAR ESPAÇO COMO REFEITÓRIO
 - USAR COPA DOS PROFESSORES COMO COZINHA
 - USAR BANHEIRO DE APOIO PARA FUNCIONÁRIOS

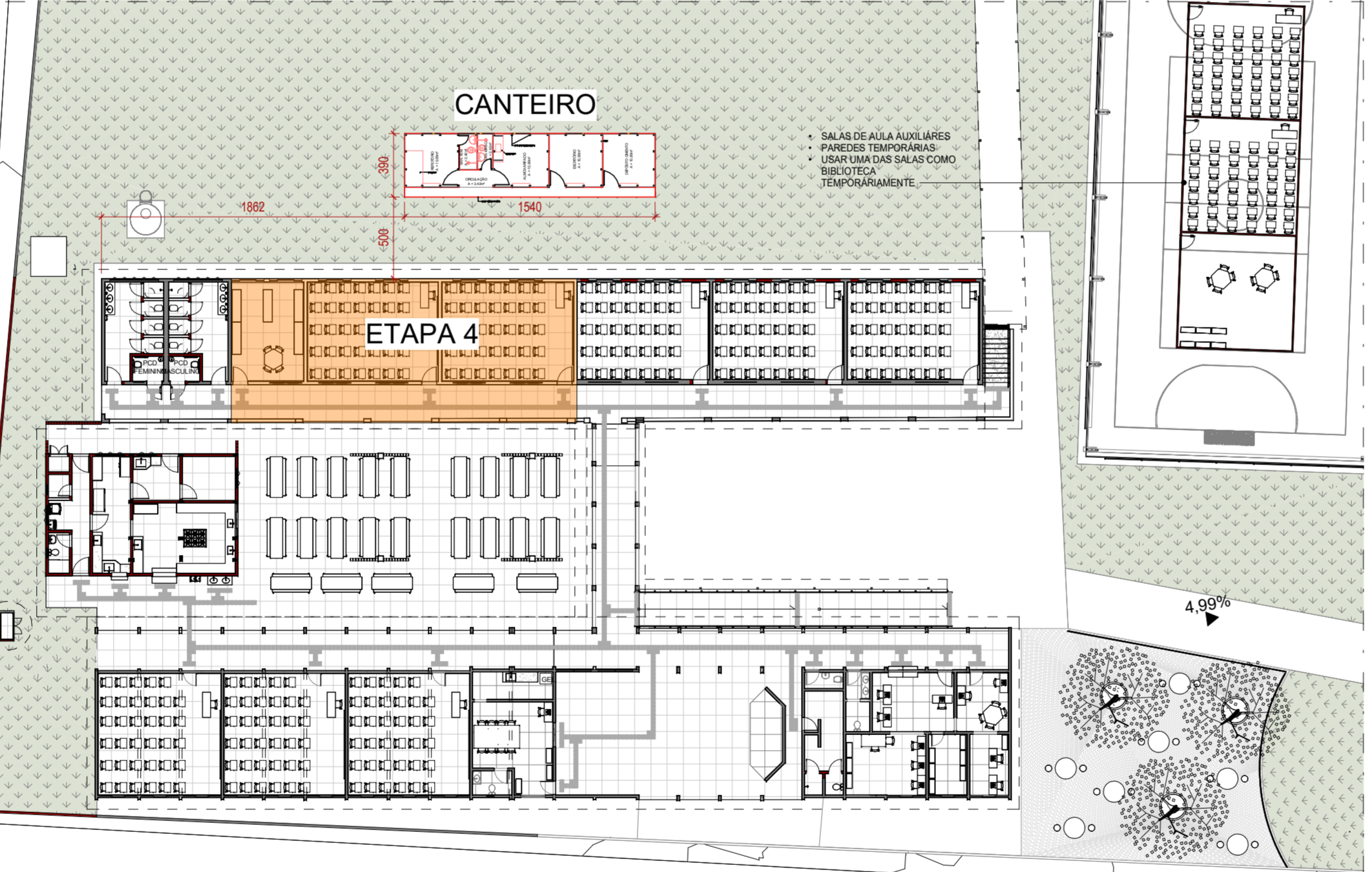

6 PLANTA BAIXA TÉRREO - ETAPA 4
ESCALA 1:300

- ETAPA 04:**
- Executar tapume de madeirite de fechamento;
 - Executar reforma das salas de aula
 - Executar elétrica e hidráulica dos ambientes desta etapa;
 - Executar piso tátil

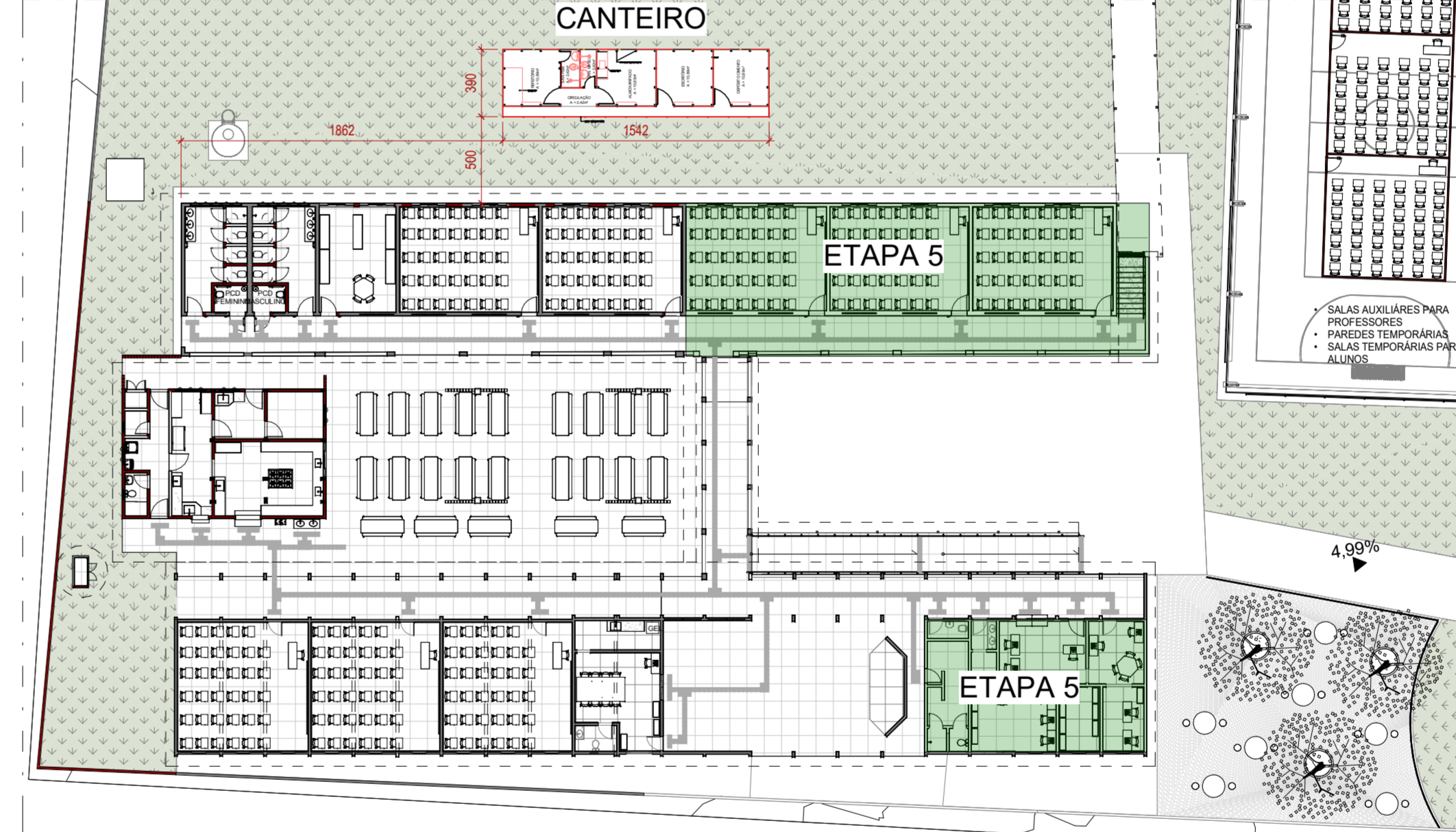

8 PLANTA BAIXA TÉRREO - ETAPA 5
ESCALA 1:300

- ETAPA 05:**
- Executar tapume de madeirite de fechamento;
 - Executar demolição e construção de nova escada;
 - Executar reforma das salas de aula
 - Executar elétrica e hidráulica dos ambientes desta etapa;
 - Executar reforma de banheiros e ambientes do setor administrativo
 - Executar piso tátil
 - Troca completa da cobertura
 - Finalizado a etapa 5 pode ser removidas as salas provisórias localizadas na quadra

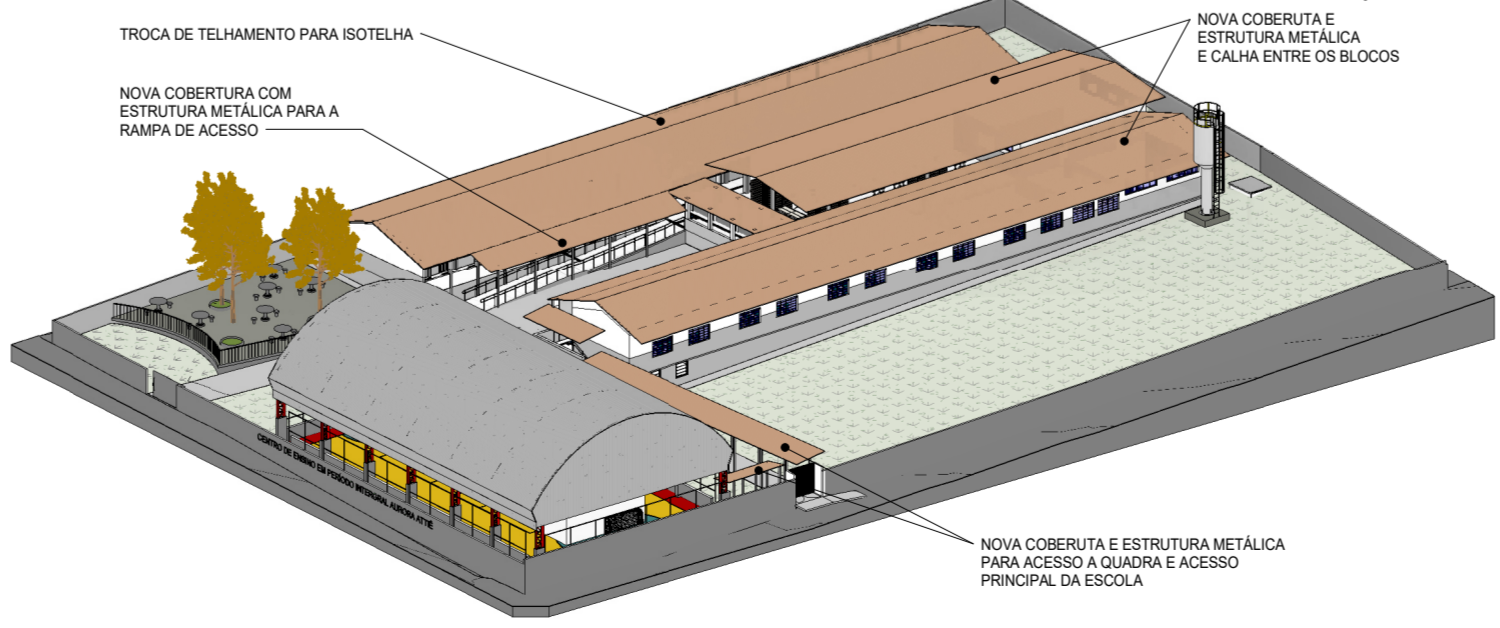

7 PERSPECTIVA
ESCALA

- ETAPA 06:**
- Executar tapume de madeirite de fechamento;
 - Executar demolição de parte do piso da quadra para instalação de greihas de drenagem;
 - Executar repintura e inclinação do piso da quadra
 - Executar instalação de alambrado
 - Executar elétrica e hidráulica dos ambientes desta etapa;
 - Executar piso tátil
 - Executar piso da área de convivência
 - Executar plantio de árvores e grama
 - Executar instalação de mesas e bancos

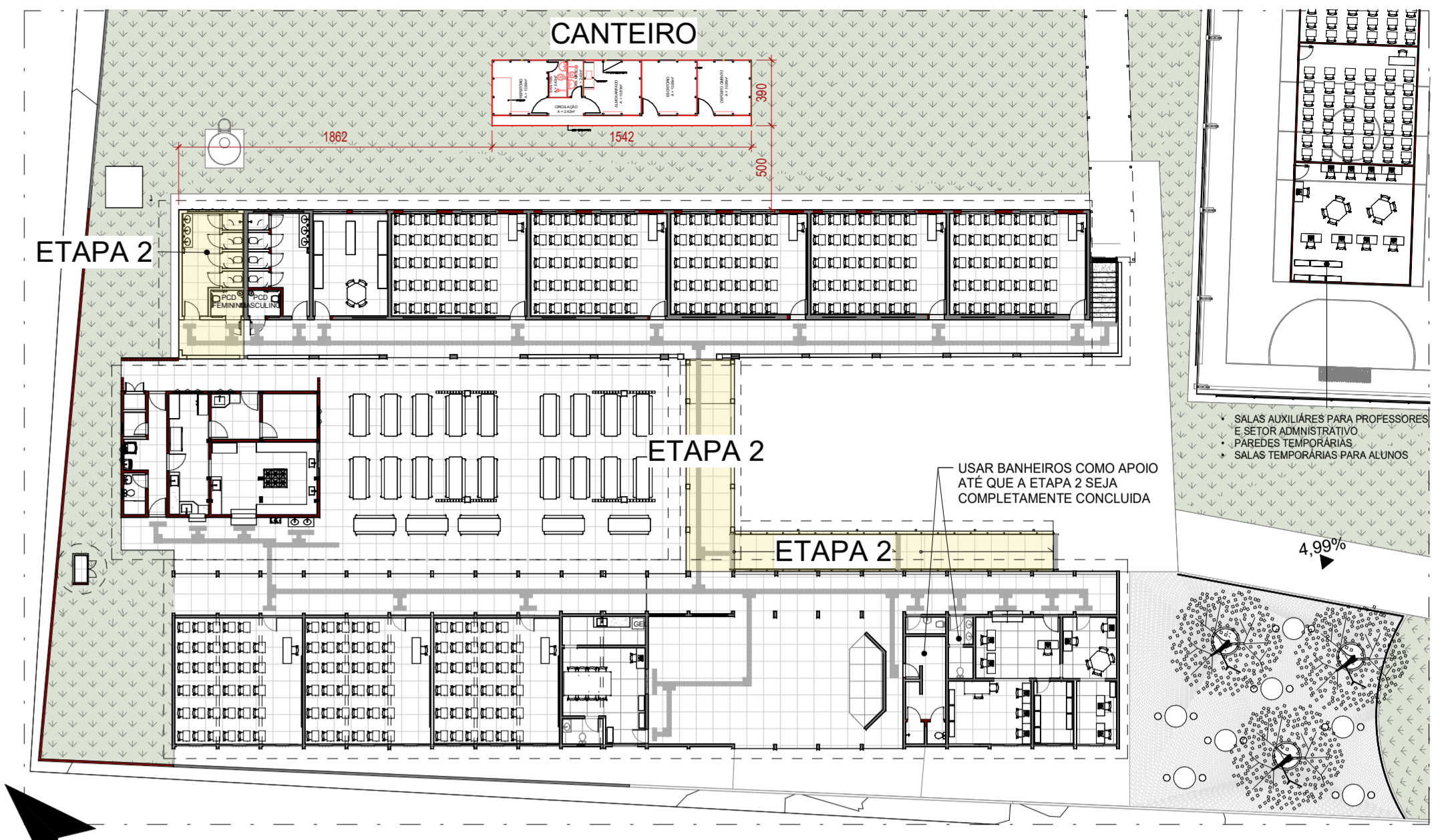

4 PLANTA BAIXA TÉRREO - ETAPA 2
ESCALA 1:300

- ETAPA 02:**
- Executar tapume de madeirite de fechamento;
 - Executar reforma do banheiro masculino
 - Executar construção completa da rampa de acesso
 - Executar construção do piso da circulação;
 - Executar elétrica e hidráulica dos ambientes desta etapa;
 - Executar piso tátil

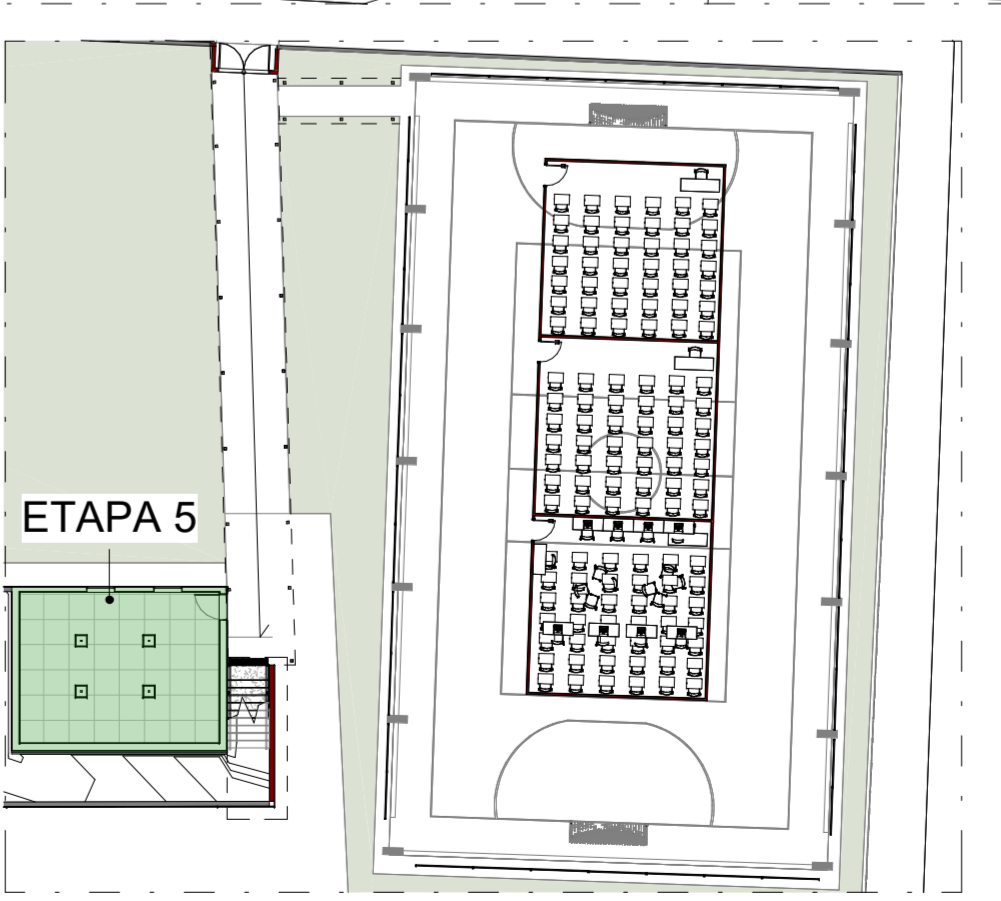

9 NÍVEL QUADRA - ETAPA 5
ESCALA 1:300

- ETAPA 05:**
- Executar tapume de madeirite de fechamento;
 - Executar demolição e construção de nova escada;
 - Executar reforma das salas de aula
 - Executar elétrica e hidráulica dos ambientes desta etapa;
 - Executar piso tátil



ESTADO DE GOIÁS
SECRETARIA DE ESTADO DA EDUCAÇÃO
SUPERINTENDÊNCIA DE INFRAESTRUTURA
GERÊNCIA DE PROJETOS E INFRAESTRUTURA

GERÊNCIA DE PROJETOS E INFRAESTRUTURA
APROVADO
TÉCNICO RESPONSÁVEL PELA APROVAÇÃO

CEPI AURORA ATTÍE

ETAPAS DE OBRAS

ENDEREÇO: RUA GETÚLIO VARGAS, S/Nº, CENTRO, CRISTALINA - GO

ÁREA DO TERRENO	ÁREA PERMEAB.	ÁREA EXISTENTE	ÁREA A DEMOLIR	ÁREA A CONSTRUIR	ÁREA TOTAL CONSTRUÇÃO
4874,00 m²	1857,00 m²	2028,00 m²			

CONSORCIO DIAMANTE ENGENHARIA
AV. BARÃO HOMEM D E MELO, Nº 3280 - NOVA GRANADA
Belo Horizonte - MG - CEP: 30.484-000
TEL: (31) 3347-4400 / (31) 3347-7079 / (31) 3571-1620
EMAIL: contatos@grupopreterengenharia.com.br

AUTOR: DEBORA EVELYN CALDEIRA DE LACERDA - ARQUITETA E URBANISTA- CAUI A257897-2

PROPRIETÁRIO: SECRETARIA DE ESTADO DA EDUCAÇÃO CNPJ: 01.409.705.0001-20
PREPOSTO: SABRINA SILVA VIEIRA VALENTE CPF: 041.530.091-84

ETAPAS DE OBRA

TIPO DE PROJETO: ETAPAS DE OBRA 1,2,3,4, 5 E 6

ASSUNTO:

DATA:	ESCALA:	REVISÃO:	Nº RRT/ART:
NOVEMBRO/2024	INDICADA	02	

REV.:	DATA:	DESCRIÇÃO:	VISTO:
00	11/2024	PARA APROVAÇÃO	DEBORA L.

1/1
FOLHA: